



Federazione
Scacchistica
Italiana 

ASD Scacchi Sanremo “Nenad ŠULAVA”
con il patrocinio del Comune di Sanremo

organizza

1[^] Festival Internazionale di Scacchi

“Città di Sanremo”

Dal 18 al 20 ottobre 2024

Sanremo (IM) - Chiesa Luterana — Corso Garibaldi, 40

MONTEPREMI 2100 €uro

Valido per Variazione FIDE ELO

REGOLAMENTO

La manifestazione è composta da **2 tornei**, tutti a variazione **Elo FIDE**:

Open A riservato ai giocatori con punteggio Elo FIDE **>1700**

Open B riservato ai giocatori con punteggio Elo FIDE **<1800**

Numero turni: Open A, Open B: **5 turni**

Tempo di riflessione: **Open A, B:** 90' (prime 40m) + 30' con incremento di 30" a mossa a partire dalla prima (90'(40m)+30'+ 30"/mossa).

Ritardo: Sarò consentito un ritardo massimo di 60' sull'orario di inizio di ogni turno di gioco.

Sistemi di spareggio: Bucholtz Totale, Bucholtz CUT 1, eventuale spareggio tecnico, A.R.O.

Ammissione e Tesseramento: è obbligatorio possedere la Tessera FSI agonistica o Juniores per l'anno 2024 con possibilità di tesseramento in sede di gioco. Chi ne fosse sprovvisto, potrà sottoscriverla aggiungendo l'importo al bonifico per l'iscrizione al torneo e comunicando contemporaneamente via mail i propri dati all'organizzazione. **No wild cards.**

Per i giocatori non preiscritti è prevista una maggiorazione di **€ 10,00**.

Al raggiungimento dei primi 136 (salvo verifica capienza) iscritti con ricevimento del bonifico si chiuderanno le iscrizioni.

I rimborsi spese saranno soggetti ad eventuali ritenute fiscali previste per legge.



Anticheating: applicate le normative FIDE vigenti; vietate le apparecchiature elettroniche nell'area di gioco, vietato fumare. Telefoni cellulari e dispositivi elettronici devono essere sempre spenti. In ogni caso è vietato detenerli indosso.

L'iscrizione comporta l'accettazione del presente bando e vale come autorizzazione alla pubblicazione dei dati personali e dei risultati degli incontri sul sito della società organizzatrice e sui mezzi d'informazione, social, o quant'altro dove potranno essere pubblicati anche resoconti fotografici del torneo.

L'organizzazione si riserva di apportare le modifiche che si ritenessero necessarie per la migliore riuscita della manifestazione.

Preiscrizione tramite il sito www.vesus.org entro il 16 Ottobre 2024 ore 24:00.

CALENDARIO DI GIOCO

Venerdì 18 Ottobre 2024 Ore 12:00-16:30: **accredito partecipanti**

- 1° Turno Venerdì 18-10-2024 Ore 17:00
- 2° Turno Sabato 19-10-2024 Ore 9:00
- 3° Turno Sabato 19-10-2024 Ore 16:00
- 4° Turno Domenica 20-10-2024 Ore 9:00
- 5° Turno Domenica 20-10-2024 Ore 15:00

Domenica 20 Ottobre 2024 Ore 19:00: Cerimonia di premiazione

Registrazione obbligatoria della presenza presso la sede di gioco venerdì 18 Aprile dalle ore 14 alle 17. Giocatori iscritti ma ritardatari verranno ammessi al secondo turno con zero punti.

Classifica	Open A	Open B
1^ Classificato	600.00 €	250.00 €
2^ Classificato	400.00 €	200.00 €
3^ Classificato	250.00 €	150.00 €
4^ Classificato	150.00 €	100.00 €
1°Class. U16 Maschile e 1° Femminile	Trofeo	Trofeo
1°Classificato U14 Maschile e 1^ Femminile	Trofeo	Trofeo
1°Class. U12 Maschile e 1^ Femminile	Trofeo	Trofeo
1°Classificato U14 Maschile e Femminile	Trofeo	Trofeo
1°Classificato over 65	Cesto prodotti tipici	Cesto prodotti tipici
1°Classificato over 50	Cesto prodotti tipici	Cesto prodotti tipici



Quota di partecipazione:

OPEN A: € 65,00 a giocatore (55 € Donne e Under 18) (iscrizione gratuita per GM e IM)

OPEN B: € 55,00 a giocatore (45 € Donne e Under 18) (iscrizione gratuita per GM e IM)

Per i soci del **Circolo di Scacchi Sanremo:**

OPEN A: € 50,00 a giocatore (45 € Donne e Under 18)

OPEN B: € 45,00 a giocatore (35 € Donne e Under 18)

La quota di partecipazione è di **50 €** per gruppi maggiori ed uguali a 6 persone dello stesso circolo con iscrizione cumulative.

Modalità di iscrizione: tramite *bonifico* intestato a: **A.S.D. SCACCHI SANREMO NENAD SULAVA IBAN: IT28E053872270000004038961** o *direttamente* in sede di gioco.

I premi sono indivisibili e non cumulabili e sono garantiti ai giocatori presenti alla premiazione, in caso contrario non saranno assegnati. (Si chiede di inviare contabile agli organizzatori)

CONVENZIONE ALBERGHIERE

CASA ZEFFIRINO

18 E 20 OTTOBRE 2024

(i prezzi si intendono a camera e non a persona)

- n. 5 camere matrimoniali (Max 2 Persone)
 - € 75 l'una per una sola notte di soggiorno
 - € 65 a notte l'una per le due notti di soggiorno
- n. 2 camere matrimoniali piccole (Max 2 persone)
 - €65 l'una per una sola notte di soggiorno
 - €55 l'una a notte per le due notti di soggiorno
- n. 2 camere triple (Max 3 persone)
 - €95 l'una per una sola notte di soggiorno
 - € 85 a notte l'una per le due notti di soggiorno
- n. 2 camere quadruple (Max 4 persone)
 - €115 l'una per una sola notte di soggiorno
 - €105 l'una per le due notti di soggiorno
- n. 1 appartamento due posti (Max 2 persone)
 - €95 per una sola notte di soggiorno
 - €85 per due notti di soggiorno
- n. 3 appartamenti da due posti letto ciascuno
 - €95 l'uno per una sola notte di soggiorno
 - €85 l'uno per le due notti di soggiorno

In base alla disponibilità ogni ospite aggiuntivo salda €10 in più a notte

La tassa di soggiorno ha un costo di €1,50 a notte a persona

Disponiamo di alcuni posti auto al costo di €10 a notte l'uno

Info: [Via Zeffiro Massa 77 - 18038 Sanremo \(IM\) 0184 - 591279](#)

Per prenotare chiedere della convenzione "Torneo di Scacchi"

HOTEL ALEXANDER



18 E 20 OTTOBRE 2024

Corso G. Garibaldi, 123, 18038 Sanremo (IM)

E-mail : info@hotelalexandersanremo.com

Telefono: +39 0184 504591

I prezzi si intendono a camera con colazione inclusa

Camera Singola: 78 €/Notte

Camera Doppia Singola: 96 €/Notte

La Matrimoniale doppia: 106€/Notte

Per prenotare chiedere della convenzione "Torneo di Scacchi"

La tassa di soggiorno ha un costo di €1,50 a notte a persona

Disponiamo di alcuni posti auto al costo di €10 a notte l'uno

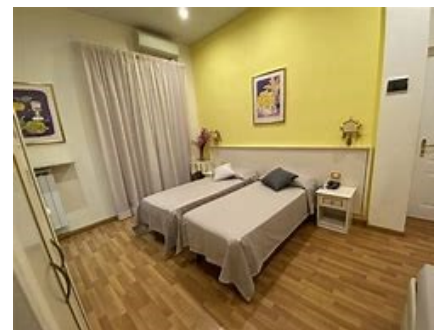

Come arrivare alla sede di gioco



- Auto:** Uscita Arma di Taggia (Sanremo Ovest) proseguire per la città di Sanremo. Arrivare in Corso Garibaldi, 36 e trovare parcheggio all'interno della sede di gioco
- Treno:** Collegamenti dalla Francia e dall'Italia per Sanremo. Dalla stazione ferroviaria sono 500 metri a piedi alla sede di Gioco
- Parcheggio:** Per chi provenisse in auto c'è possibilità di parcheggiare all'interno della sala di gioco al costo di 15 €/giorno. In alternativa esistono parcheggi gratuiti sul lungo mare di Sanremo
- Hotel Alexander:** Dista 150 metri dalla sede di gioco
- Casa Zeffirino:** dista circa 250 metri dalla sede di gioco

Informazioni e Organizzazione: PASQUI John—338.4706130

TORTORELLA Giancarlo—388.0935081— ORRIGO Alessandro—392.9779409— email: presidenza@scacchisanremo.it